



KRAUSS & COLL.
GEOCONSULT GMBH & Co. KG
 BAUGRUND-ALTLASTEN-GEBÄUDESCHADSTOFFKATASTER
 FELIX-WANKEL-STRASSE 20 26125 OLDENBURG
 TEL.: 0441/935750 FAX.: 0441/9357575

PROJEKT:		Historische Recherche Ehem. MZO-Gelände in 26789 Leer, Große Roßbergstraße	
PROJEKT-NR.:	TITEL :	MABSTAB:	
18.7.323	Übersichtsplan von 2017	ohne	
GEZEICHNET:		ANLAGE:	
Bolles		1.1	
DATUM:			
Dez. 2018	AUFTRAGGEBER:		
Stadt Leer			



KRAUSS & COLL.
GEOCONSULT GMBH & Co. KG
 BAUGRUND-ALTLASTEN-GEBÄUDESCHADSTOFFKATASTER
 FELIX-WANKEL-STRASSE 20 26125 OLDENBURG
 TEL.: 0441/935750 FAX.: 0441/9357575

PROJEKT:		Historische Recherche Ehem. MZO-Gelände in 26789 Leer, Große Roßbergstraße	
PROJEKT-NR.:	TITEL :	MABSTAB:	
18.7.323	Übersichtsplan von 2014	ohne	
GEZEICHNET:		ANLAGE:	
Bolles		1.2	
DATUM:			
Dez. 2018			
AUFTRAGGEBER:	Stadt Leer		

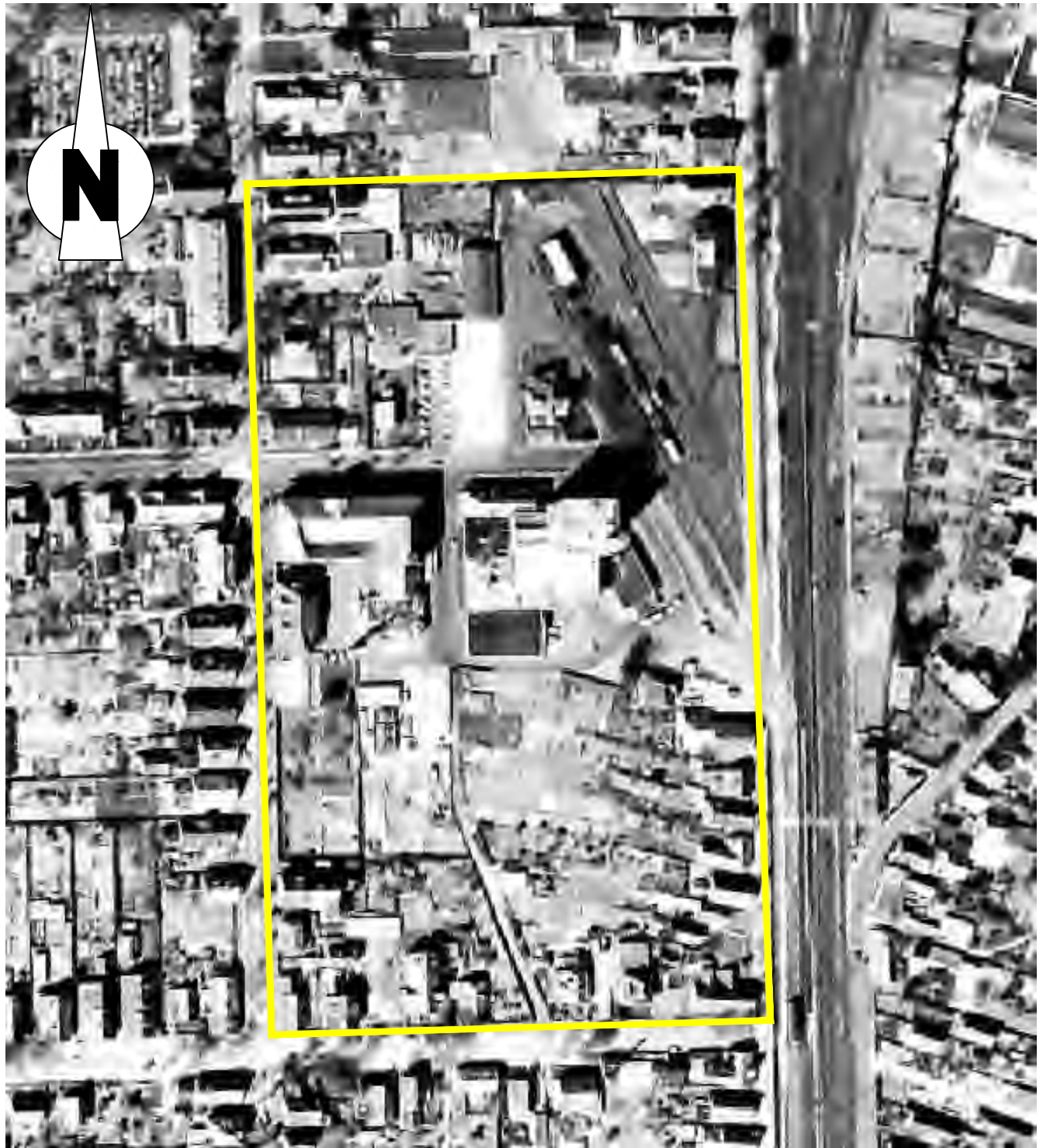

 <p>KRAUSS & COLL. GEOCONSULT GMBH & Co. KG BAUGRUND-ALTLASTEN-GEBÄUDESCHADSTOFFKATASTER FELIX-WANKEL-STRASSE 20 26125 OLDENBURG TEL.: 0441/935750 FAX.: 0441/935755</p>		
PROJEKT-NR.:	TITEL :	MABSTAB:
18.7.323	Übersichtsplan von 1967	ohne
GEZEICHNET:		ANLAGE:
Bolles		1.3
DATUM:		
Dez. 2018		
AUFTRAGGEBER:	Stadt Leer	

bahn

Große Roßbergstraße

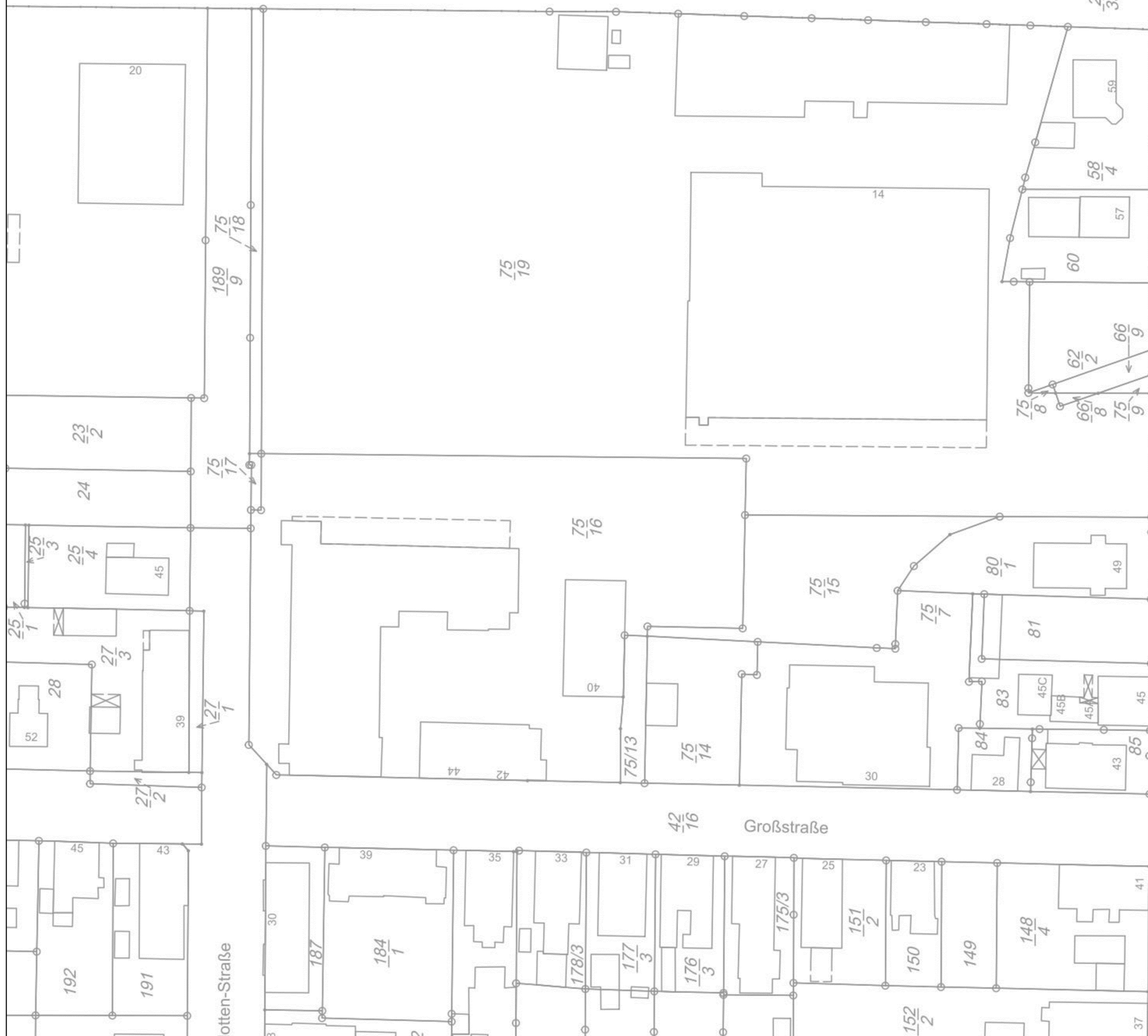
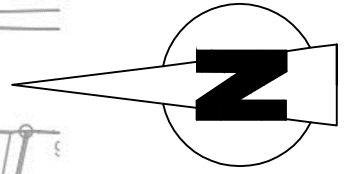

Annenstraße

Großstraße

Lotten-Straße

 <p>KRAUSS & COLL. GEOCONSULT GMBH & Co. KG BAUGRUND-ALTLASTEN-GEBAUDESCHADSTOFFKATASTER FELIX-WANKEL-STRASSE 20 26125 OLDENBURG TEL.: 0441/935750 FAX.: 0441/935755</p>		<p>PROJEKT: Historische Recherche Ehem. MZO-Gelände in 26789 Leer, Große Roßbergstraße</p>	
		<p>PROJEKT-NR.: 18.7.323</p>	<p>Flurkarte</p> <p style="font-size: 2em; font-weight: bold;">2.1</p>
<p>GEZEICHNET: Bolles</p>	<p>DATUM: Dez. 2018</p>	<p>ANLAGE:</p>	
<p>AUFTRAGGEBER: Stadt Leer</p>			

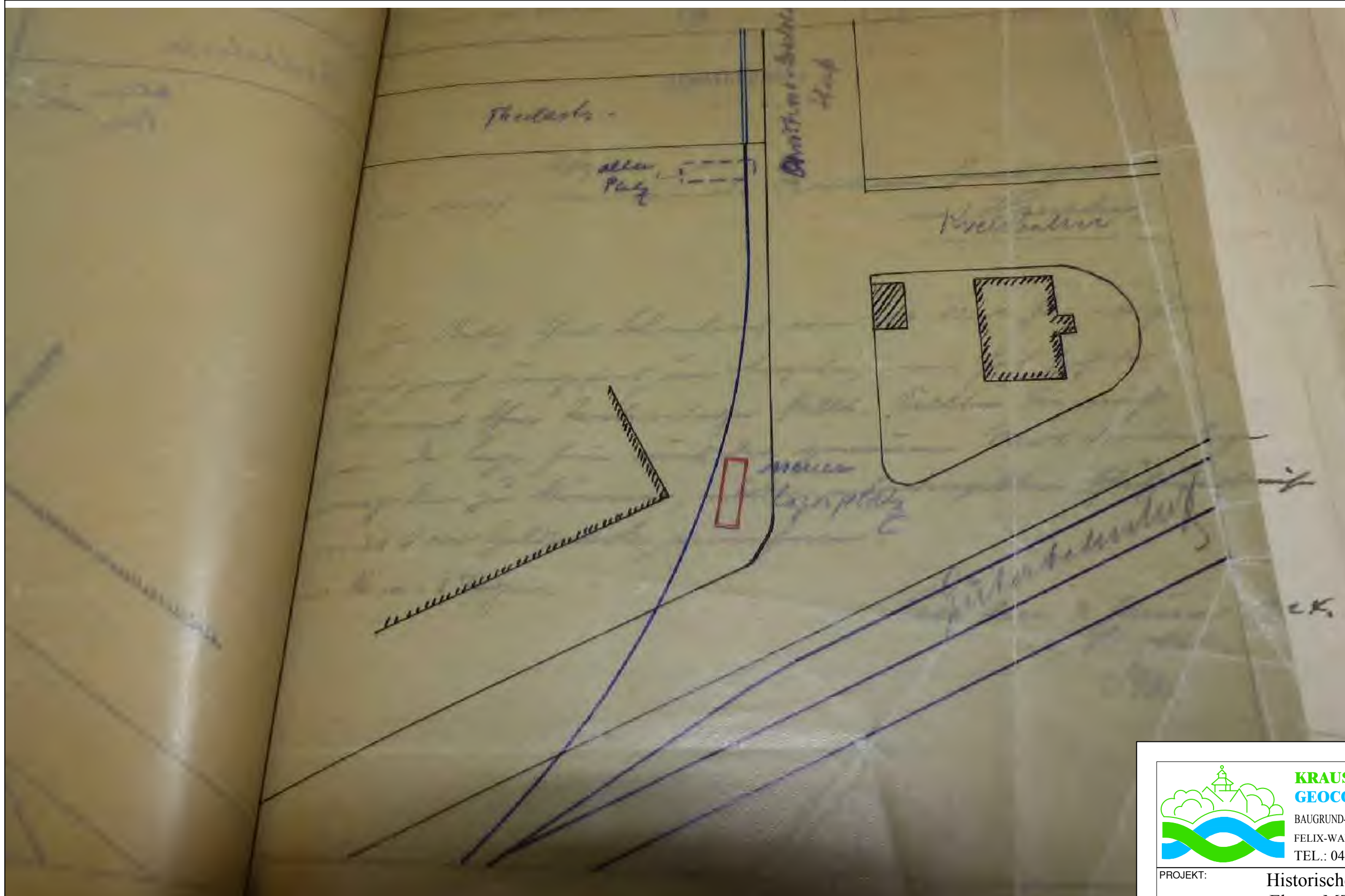

KRAUSS & COLL.
GEOCONSULT GMBH & Co. KG
 BAUGRUND-ALTLASTEN-GEBAUDESCHADSTOFFKATASTER
 FELIX-WANKEL-STRASSE 20 26125 OLDENBURG
 TEL.: 0441/935750 FAX.: 0441/9357575

PROJEKT:			Historische Recherche Ehem. MZO-Gelände in 26789 Leer, Große Roßbergstraße
PROJEKT-NR.:	18.7.323	Historischer Lageplan Lage Tank AV 1 Petroleum/Gasöl (16.000 kg)	MABSTAB:
GEZEICHNET:	Bolles		ohne
DATUM:	Dez. 2018	ANLAGE:	3.1
AUFTRAGGEBER:	Stadt Leer		





KRAUSS & COLL.
GEOCONSULT GMBH & Co. KG
 BAUGRUND-ALTLASTEN-GEBÄUDESCHADSTOFFKATASTER
 FELIX-WANKEL-STRASSE 20 26125 OLDENBURG
 TEL.: 0441/935750 FAX.: 0441/9357575

PROJEKT:			Historische Recherche Ehem. MZO-Gelände in 26789 Leer, Große Roßbergstraße
PROJEKT-NR.:	Historischer Lageplan von 1938 Lage AV 2 Gasöl (2.000 l)	MABSTAB:	ohne
GEZEICHNET:		ANLAGE:	3.2
DATUM:			
Dez. 2018		AUFTRAGGEBER: Stadt Leer	

Lageplan betr. Herstellung eines Bohrbrunnens für den Wollkerei-Verband für Ostfriesland e. G. m. b. H.

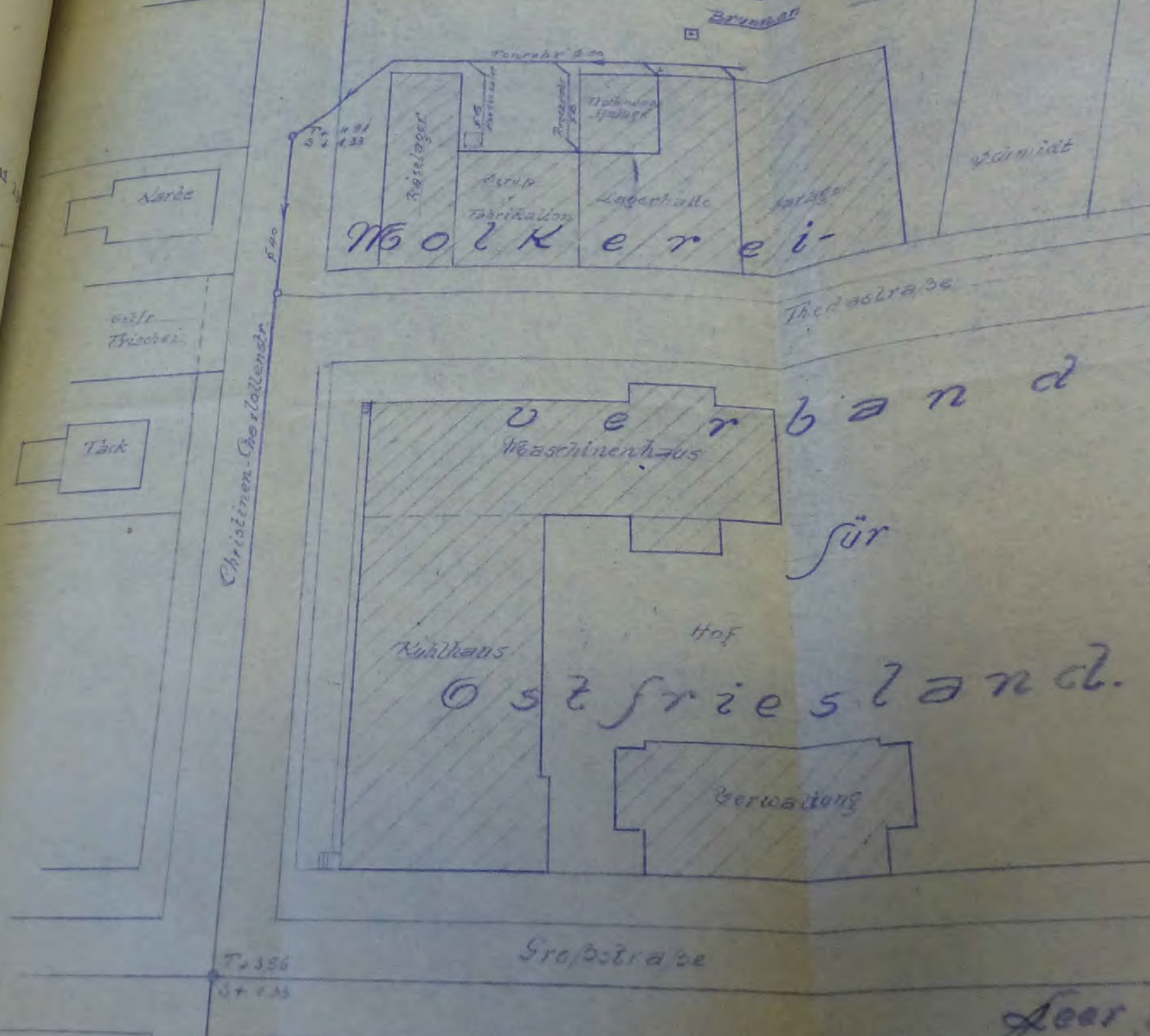
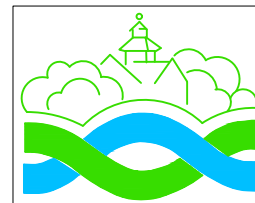
den 10. Juni
 einen ent-
 weitere
 sigen An-
 ung:
 hirt

KRAUSS & COLL.
GEOCONSULT GMBH & Co. KG
 BAUGRUND-ALTLASTEN-GEBÄUDESCHADSTOFFKATASTER
 FELIX-WANKEL-STRASSE 20 26125 OLDENBURG
 TEL.: 0441/935750 FAX.: 0441/9357575



PROJEKT: Historische Recherche Ehem. MZO-Gelände in 26789 Leer, Große Roßbergstraße		
PROJEKT-NR.: 18.7.323	Historischer Lageplan von 1948 Leitungslage nördlicher Teilbereich	MABSTAB: ohne
GEZEICHNET: Bolles		ANLAGE: 3.3
DATUM: Dez. 2018	AUFTRAGGEBER: Stadt Leer	

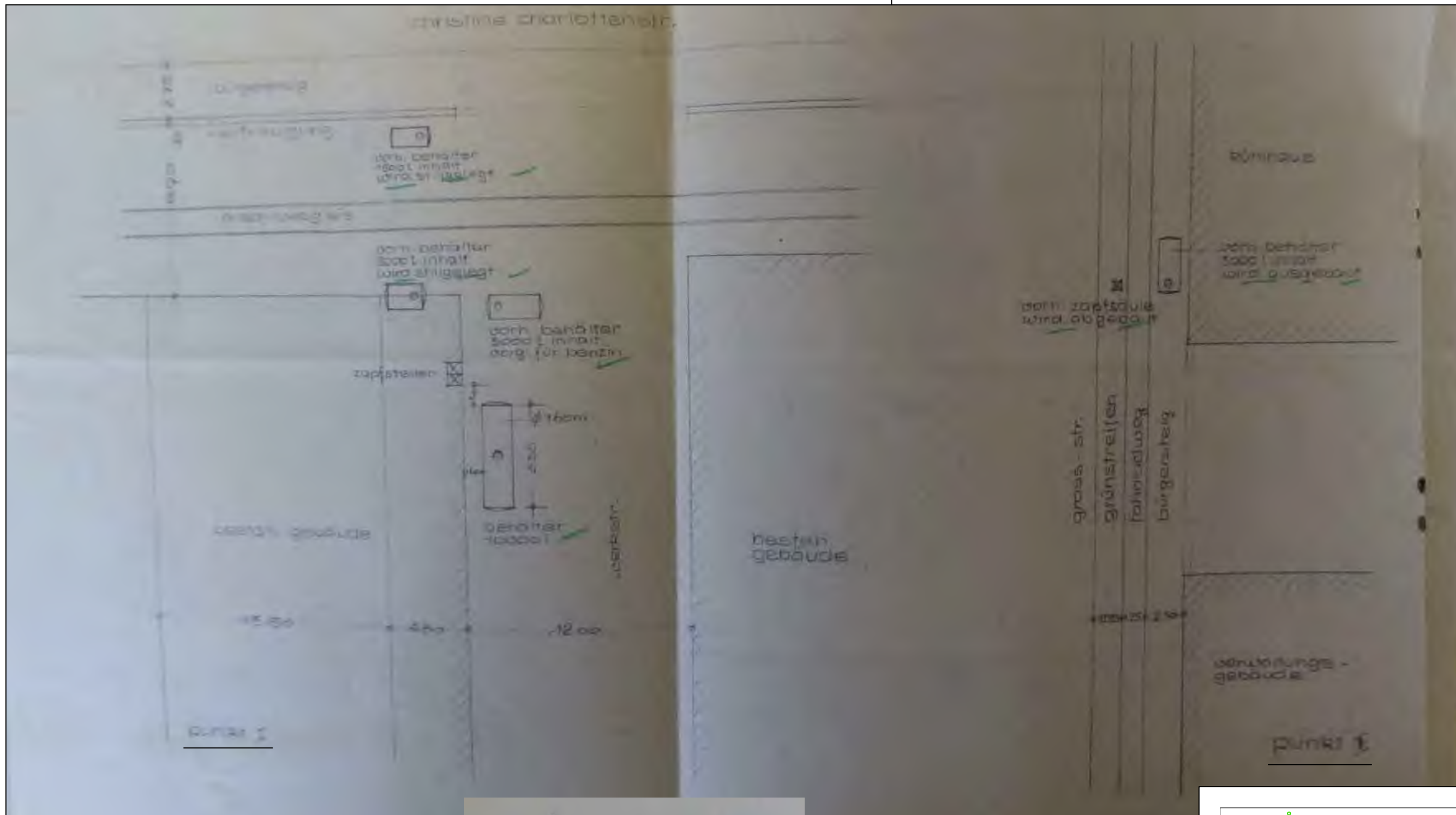

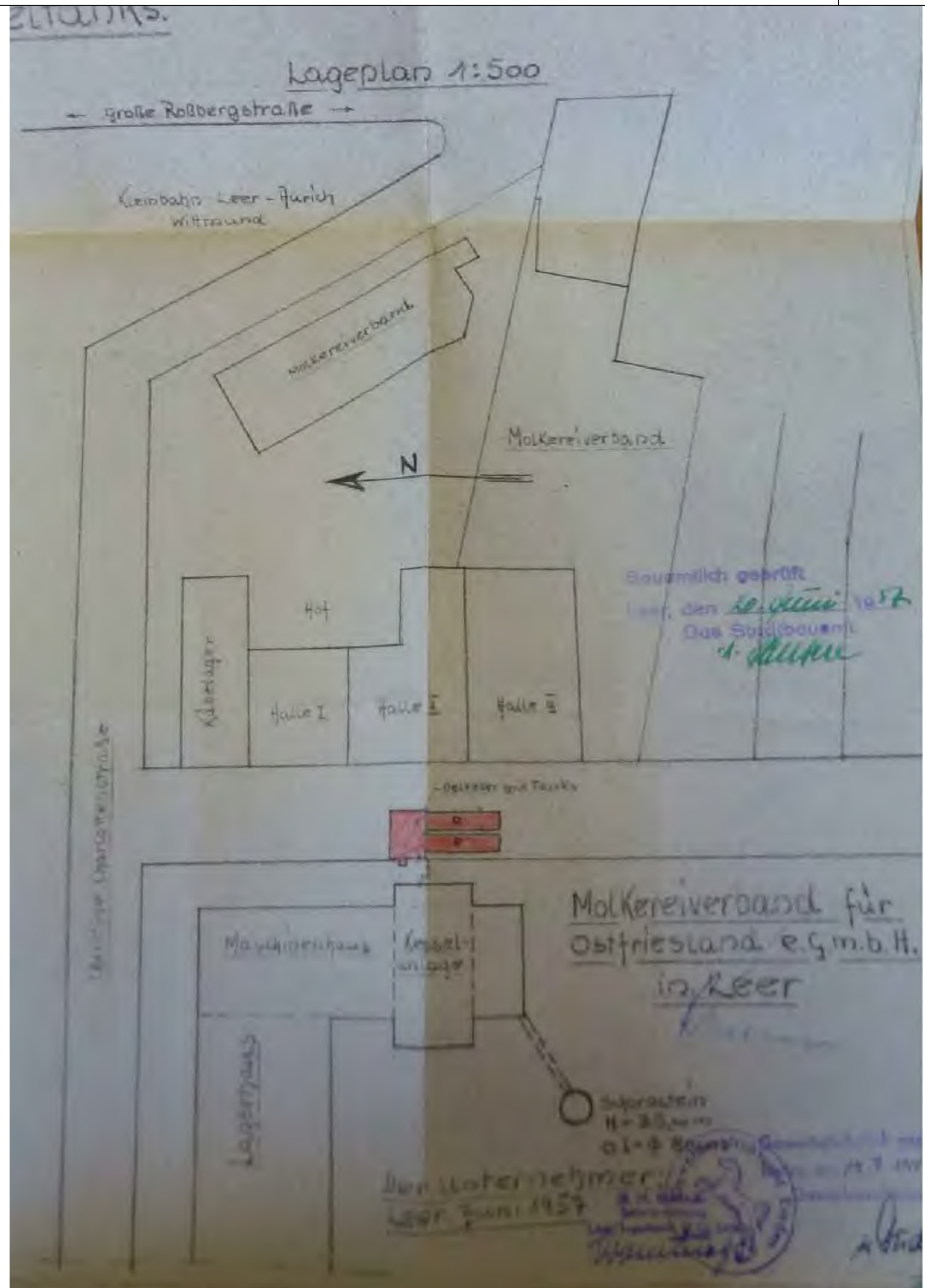

KRAUSS & COLL.
GEOCONSULT GMBH & Co. KG
 BAUGRUND-ALTLASTEN-GEBÄUDESCHADSTOFFKATASTER
 FELIX-WANKEL-STRASSE 20 26125 OLDENBURG
 TEL.: 0441/935750 FAX.: 0441/935755

PROJEKT: Historische Recherche Ehem. MZO-Gelände in 26789 Leer, Große Roßbergstraße		
PROJEKT-NR.: 18.7.323	Historischer Lageplan von 1954 Lage Tankstellen + Tanks AV 2 ehem. Theden-Straße	MAßSTAB: 1 : ca.250
GEZEICHNET: Bolles		ANLAGE: 3.4
DATUM: Dez. 2018		
AUFTRAGGEBER: Stadt Leer		

KRAUSS & COLL.
GEOCONSULT GMBH & Co. KG
BAUGRUND-ALTLASTEN-GEBÄUDESCHADSTOFFKATASTER
FELIX-WANKEL-STRASSE 20 26125 OLDENBURG
TEL.: 0441/935750 FAX.: 0441/9357575

PROJEKT: Historische Recherche
Ehem. MZO-Gelände
in 26789 Leer, Große Roßbergstraße

PROJEKT-NR.: 18.7.323	Historischer Lageplan von 1957 Lage Ölkeller mit Tanks AV 4	MABSTAB: ohne
GEZEICHNET: Bolles		ANLAGE: 3.5
DATUM: Dez. 2018	AUFTRAGGEBER: Stadt Leer	

b2
m
def
2/5 60

10000 l in BENZINBEHÄLTER
GEPLANTE UMFABRT

BEFESTIGTE FAHRBAHN

WÄRMELÖSUNG
WASSERBEHÄLTER
BENZINABSCHIEDER
LÜFTUNG
WÄRMELÖSUNG

LAGEPLAN M. 1:500

MOLKEREIVERBAND FÜR
OSTFRIESLAND

CHRISTINEN

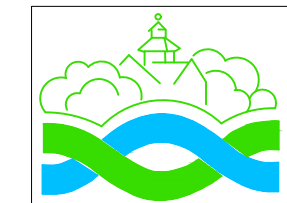

KRAUSS & COLL.
GEOCONSULT GMBH & Co. KG
BAUGRUND-ALTLASTEN-GEBÄUDESCHADSTOFFKATASTER
FELIX-WANKEL-STRASSE 20 26125 OLDENBURG
TEL.: 0441/935750 FAX.: 0441/9357575

PROJEKT: Historische Recherche Ehem. MZO-Gelände in 26789 Leer, Große Roßbergstraße		
PROJEKT-NR.: 18.7.323	Historischer Lageplan von 1960 Lage Tankstelle + Tanks (10.000 l), AV 3	MABSTAB: ohne
GEZEICHNET: Bolles		ANLAGE: 3.6
DATUM: Dez. 2018		
AUFTRAGGEBER: Stadt Leer		

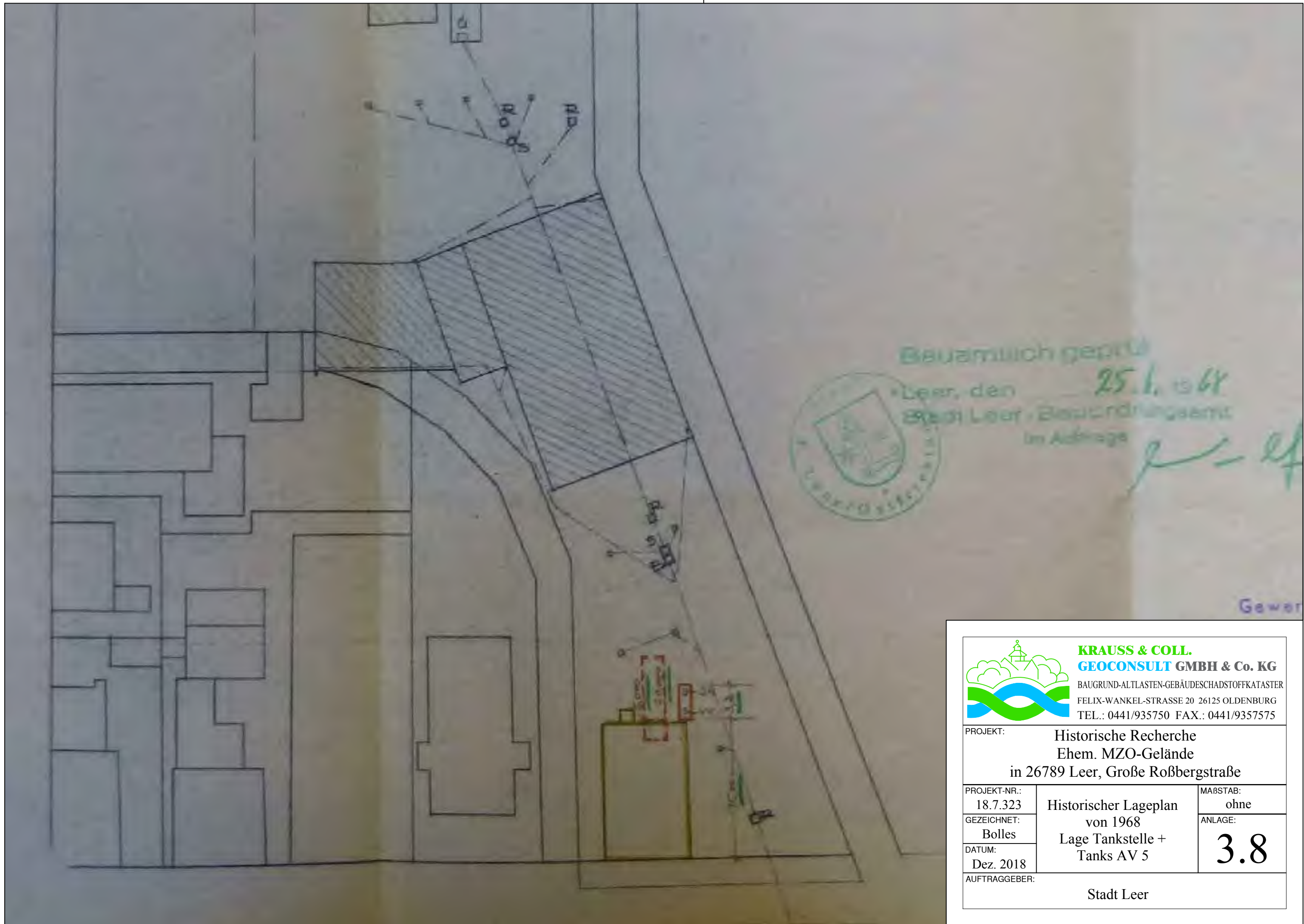

Beurteilung gemäß
 Leer, den 25.1.1968
 Stadt Leer, Bauordnungsamt
 im Auftrage

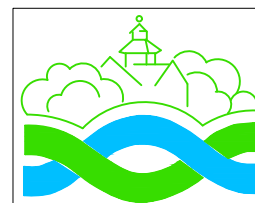

KRAUSS & COLL.
GEOCONSULT GMBH & Co. KG
 BAUGRUND-ALTLASTEN-GEBAUDESCHADSTOFFKATASTER
 FELIX-WANKEL-STRASSE 20 26125 OLDENBURG
 TEL.: 0441/935750 FAX.: 0441/9357575

PROJEKT: Historische Recherche Ehem. MZO-Gelände in 26789 Leer, Große Roßbergstraße		
PROJEKT-NR.: 18.7.323	Historischer Lageplan von 1968 Lage Tankstelle + Tanks AV 5	MAßSTAB: ohne
GEZEICHNET: Bolles		ANLAGE: 3.8
DATUM: Dez. 2018		
AUFTRAGGEBER: Stadt Leer		

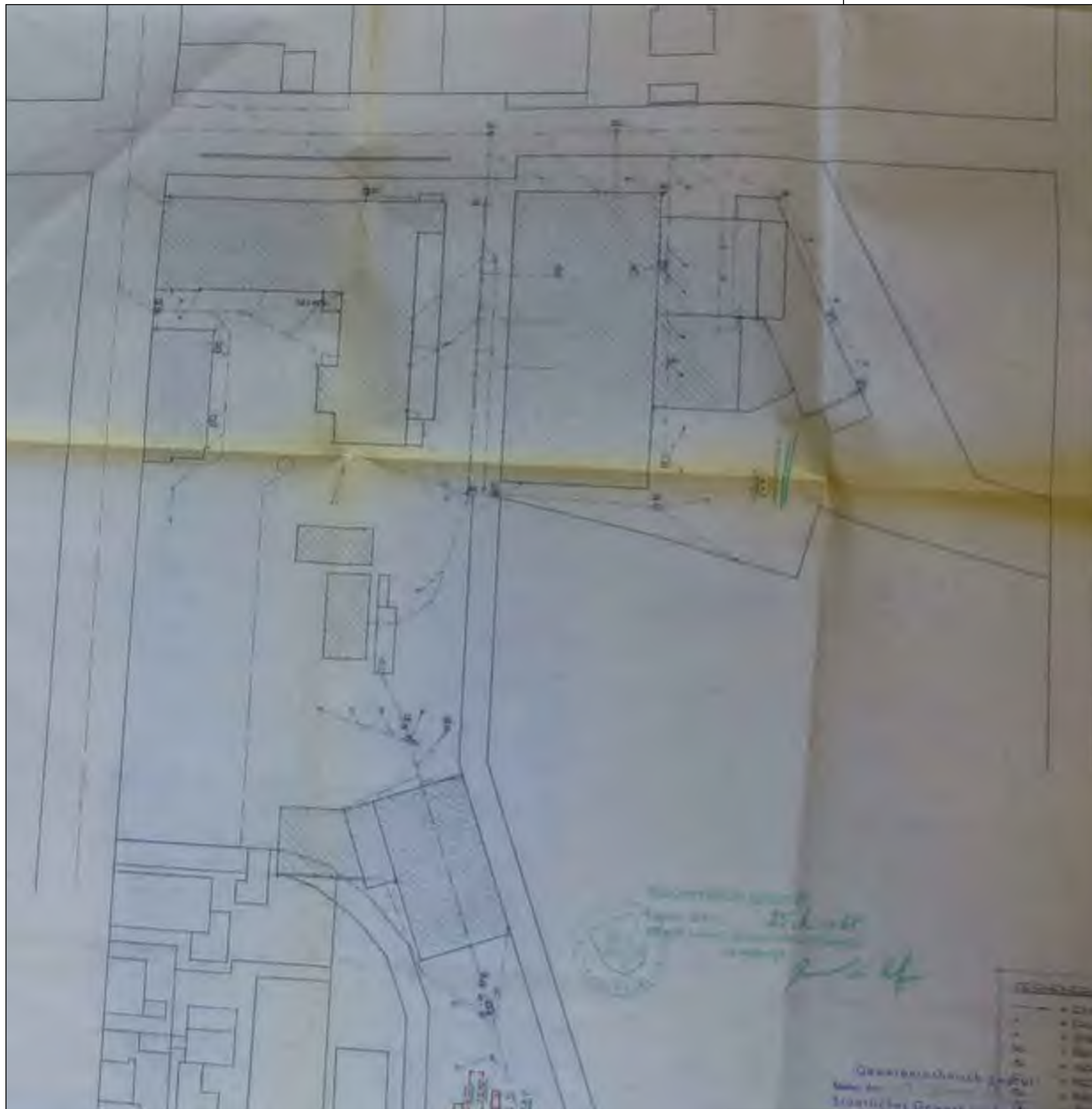

ZEICHENERKLÄRUNG:

- — = ENTWÄSSERUNGSLEITUNG
- = FALLROHR
- = STRASZENABLAUF
- R. = REVISIONSSCHACHT
- S. = SCHLAMMFANG
- F. = FETTABSCHIEDER
- B. = BENZINABSCHIEDER
- U. = ÜBERLAUF

geprüft
fsichtsam!

KRAUSS & COLL.
GEOCONSULT GMBH & Co. KG
BAUGRUND-ALTLASTEN-GEBAUDESCHADSTOFFKATASTER
FELIX-WANKEL-STRASSE 20 26125 OLDENBURG
TEL.: 0441/935750 FAX.: 0441/9357575

PROJEKT: **Historische Recherche
Ehem. MZO-Gelände
in 26789 Leer, Große Roßbergstraße**

PROJEKT-NR.: 18.7.323	Historischer Leistungsplan von 1968 Lage Tankstelle AV 5, 9	MABSTAB: 1 : ca.500
GEZEICHNET: Bolles		ANLAGE: 3.9
DATUM: Dez. 2018	AUFTRAGGEBER: Stadt Leer	

Gewerbesteueramt geprüft
Mündliches Gewerbesteueramt

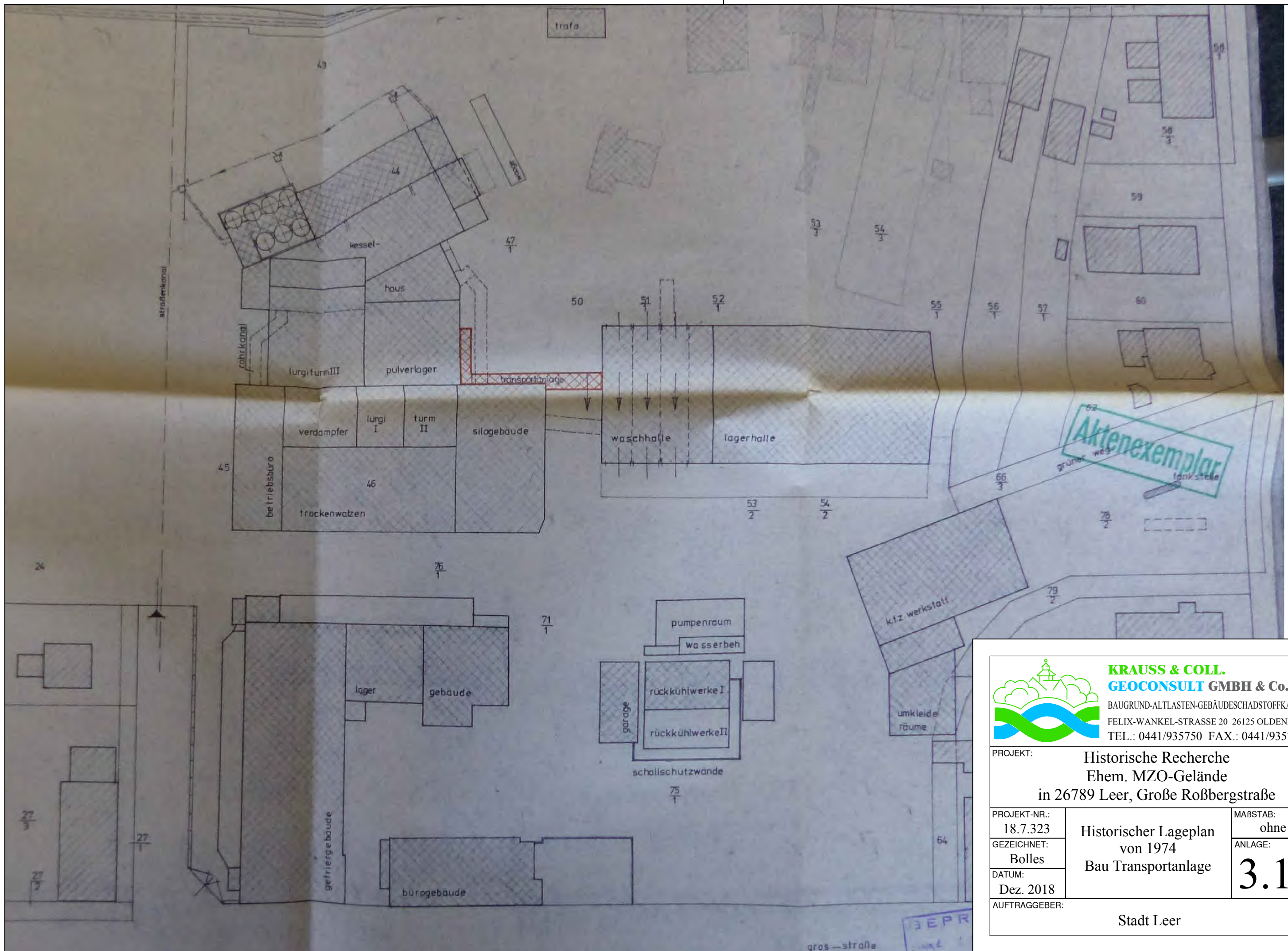



KRAUSS & COLL.
GEOCONSULT GMBH & Co. KG
 BAUGRUND-ALTLASTEN-GEBAUDESCHADSTOFFKATASTER
 FELIX-WANKEL-STRASSE 20 26125 OLDENBURG
 TEL.: 0441/935750 FAX.: 0441/9357575

PROJEKT:		Historische Recherche Ehem. MZO-Gelände in 26789 Leer, Große Roßbergstraße	
PROJEKT-NR.:	18.7.323	Historischer Lageplan von 1974 Bau Transportanlage	MABSTAB:
GEZEICHNET:	Bolles		ohne
DATUM:	Dez. 2018	3.10	ANLAGE:
AUFTRAGGEBER:	Stadt Leer		



FOTODOKUMENTATION



Foto 1: Blick über den südlichen Zugang zum Baugrundstück. Rechts hat sich in der Vergangenheit eine Betriebstankstelle befunden. Blickrichtung Norden (12.06.2018).



Foto 2: Blick über das Baugrundstück. Zentraler Bereich. Blickrichtung Norden (12.06.2018).



FOTODOKUMENTATION



Foto 3: Wie vor, Blickrichtung verändert. Hier wurden die Lagerhallen, welche z.T. auch als Waschhallen verwendet wurden, bereits abgebrochen. Blickrichtung Osten (12.06.2018).



Foto 4: Blick über den nördlichen Grundstücksbereich. Hier wurde der Turm mit Kesselhaus und Unterkellerung bereits abgebrochen. Nördlich der Baugrube liegt ein Bauschutthaufwerk. Blickrichtung Norden (12.06.2018).



FOTODOKUMENTATION



Foto 5: Blick über den nordöstlichen Grundstücksbereich. Hier hat sich in der Vergangenheit eine Gleisanlage befunden. Blickrichtung Norden (12.06.2018).



Foto 6: Blick über den nordwestlichen Grundstücksbereich., nördlich der Baugrube. Blickrichtung Westen. Der westliche Bereich des Geländes sowie die darauf befindlichen Gebäude (im Bild im Hintergrund: Gefriergebäude) sind bereits in Benutzung. Die Fahrwege und Parkplatzflächen sind dort gepflastert (12.06.2018).



FOTODOKUMENTATION



Foto 7: Auf der nördlich der Christine-Charlotten-Straße befindlichen Fläche befindet sich eine Schule. Die aus der Recherche bekannte Abwasserpumpstation liegt im westlichen Teilbereich. Die Parkplatzfläche ist gepflastert. Der Bereich der ehemaligen „Anschüttung“ wird derzeit bereits bebaut (im Bild im Hintergrund) (09.08.2018).



Foto 8: Das verbliebene Gebäude (Milchverarbeitung) im östlichen Teilbereich des Geländes wird im Rahmen der Abbruchmaßnahme als Stellfläche für einige Geräte genutzt (09.08.2018).



FOTODOKUMENTATION



Foto 9: Nördlich der Milchverarbeitung befindet sich ein Trafogebäude entlang der Ausfahrt (09.08.2018).



Foto 10: Auf dem Grundstück sind bedingt durch die Abbruchmaßnahme viele Bereiche aufgewühlt oder durch Haufwerke verdeckt (09.08.2018).